

Begane grond

1 : 50



Eerste verdieping

1 : 50

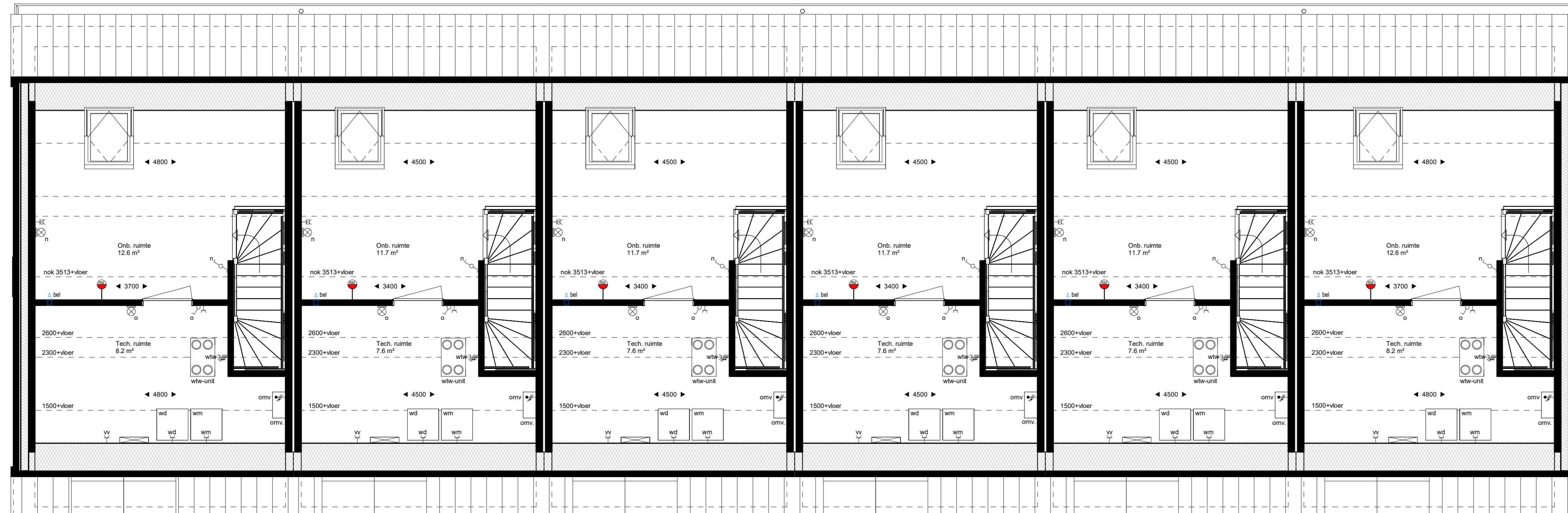

Tweede verdieping

1 : 50

Renvooi

- Afzettingen/Afvoeringen/Symbolen**
- isolatie
 - keuken, opstelplaats
 - wasmachine, opstelplaats
 - wasdroger, opstelplaats
 - rookkast
 - vaatwasser
 - elektrisch radiator
 - vloerverwarming verdelers
 - handvat/afsluiter
 - plafond ventilator (afzuigpunt mechanische ventilatie)
 - plafond ventilator (bevestiging gebalanceerde ventilatie)
 - wandopbouw ventilator (afzuigpunt mechanische ventilatie)
 - wandopbouw ventilator (bevestiging gebalanceerde ventilatie)
 - ruimte voorzien van vloerverwarming
 - buitenruimte

Wij hebben ons best gedaan op deze verhuurtekening. Toch kan het zijn dat er een fout is in getrokken. Of dat er toch iets anders de bouw situatie voortvloeiend uit de tekening is ontstaan en wij hiervoor niet aansprakelijk zijn voor de verhuurtekening.

De exacte plaatsen en afmetingen van aansluitingen, rookkasten, ventilatoren, inbouwapparatuur, schakelkasten, draaiknoppen e.d. zijn indicatief op de tekening aangegeven en worden door de installateur nader bepaald. Aan deze tekening en tekening kunnen andere tekeningen, onder andere, worden toegevoegd.

U dient er rekening mee te houden dat, na het aangeven van wand- en vloerverwarming (begas, vloerverwarming etc.) de netto bruikbare maten lijg ophoening met eventueel optellen van de genoemde maten kunnen afwijken.

Maten in millimeters.

De op de tekening aangegeven maten zijn "ruw"-maten.

- enkelzijdig schakelkast
- tweezijdig schakelkast
- mechanische ventilator schakelkast
- enkelzijdige wandcontactdoos
- dubbelzijdige wandcontactdoos (compact)
- dubbelzijdige wandcontactdoos (sloot doors)
- enkelzijdige wandcontactdoos b.v. wasdroger
- enkelzijdige wandcontactdoos b.v. vaatwasser
- enkelzijdige wandcontactdoos b.v. vloerverwarming verdelers
- enkelzijdige wandcontactdoos b.v. wasmachine
- enkelzijdige wandcontactdoos b.v. wasdroger
- enkelzijdige wandcontactdoos b.v. vloerverwarming verdelers
- wandcontactdoos 380V b.v. warmtepomp
- wandcontactdoos 380V b.v. elektrisch kooktoestel
- afsluiter
- badkamer aansluiting b.v. omvormer/pompunit
- badkamer aansluiting b.v. kamerverwarming
- kamerverwarming, draaiknop
- onderdruk aansluiting b.v. elektrische boiler
- onderdruk aansluiting verduur metaal, eindpunt in ledige doos
- rookmeter
- rookmeter, op pendel aan wand
- schel
- bedrukker
- plafondlichtpunt / contactdoos
- wandlichtpunt, ext. armatuur
- aansluitpunt



Voorgevel
1 : 100



Achtergevel
1 : 100

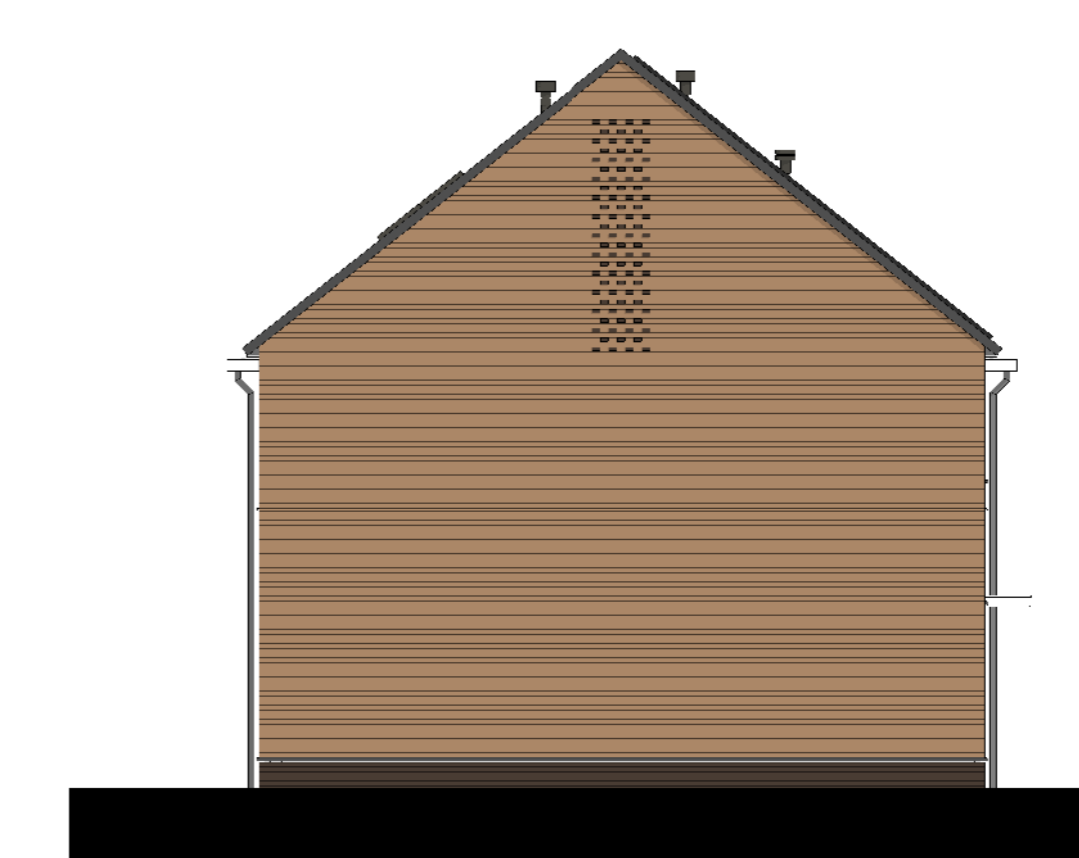

Linker zijgevel
1 : 100

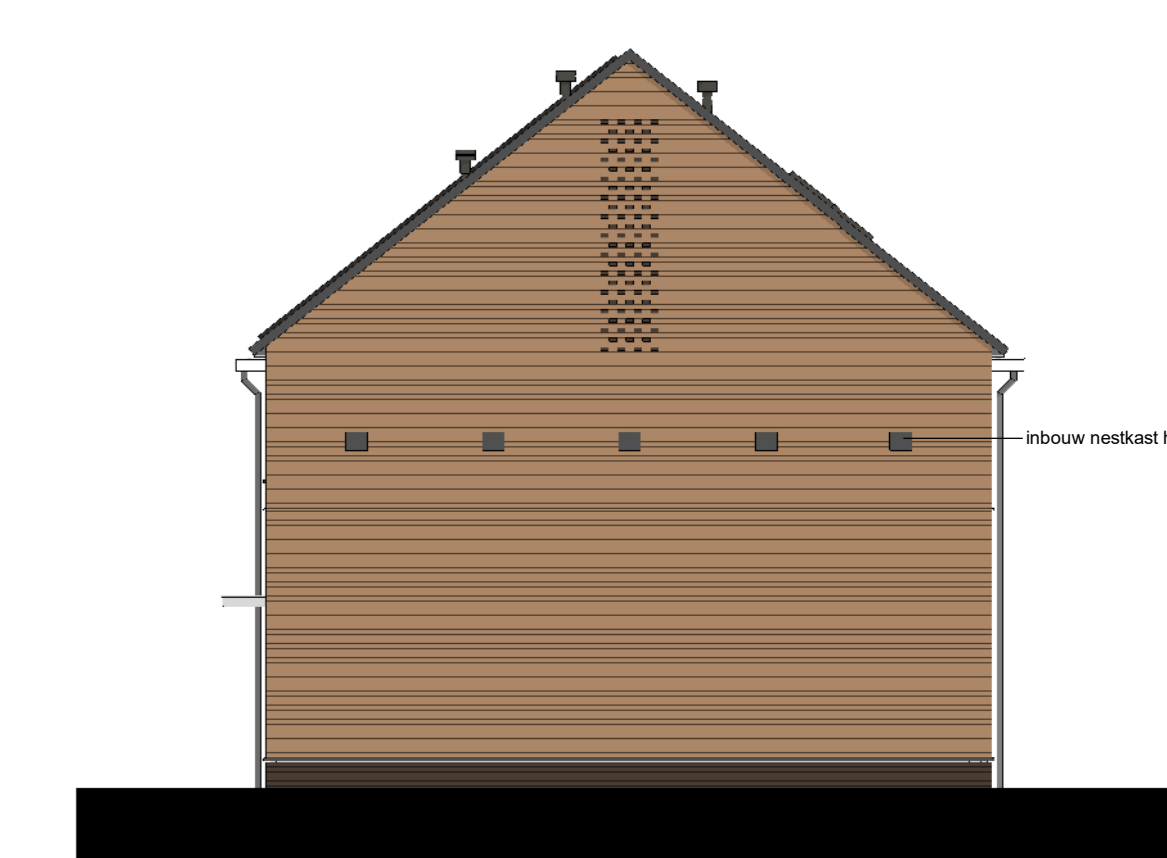

Rechter zijgevel
1 : 100

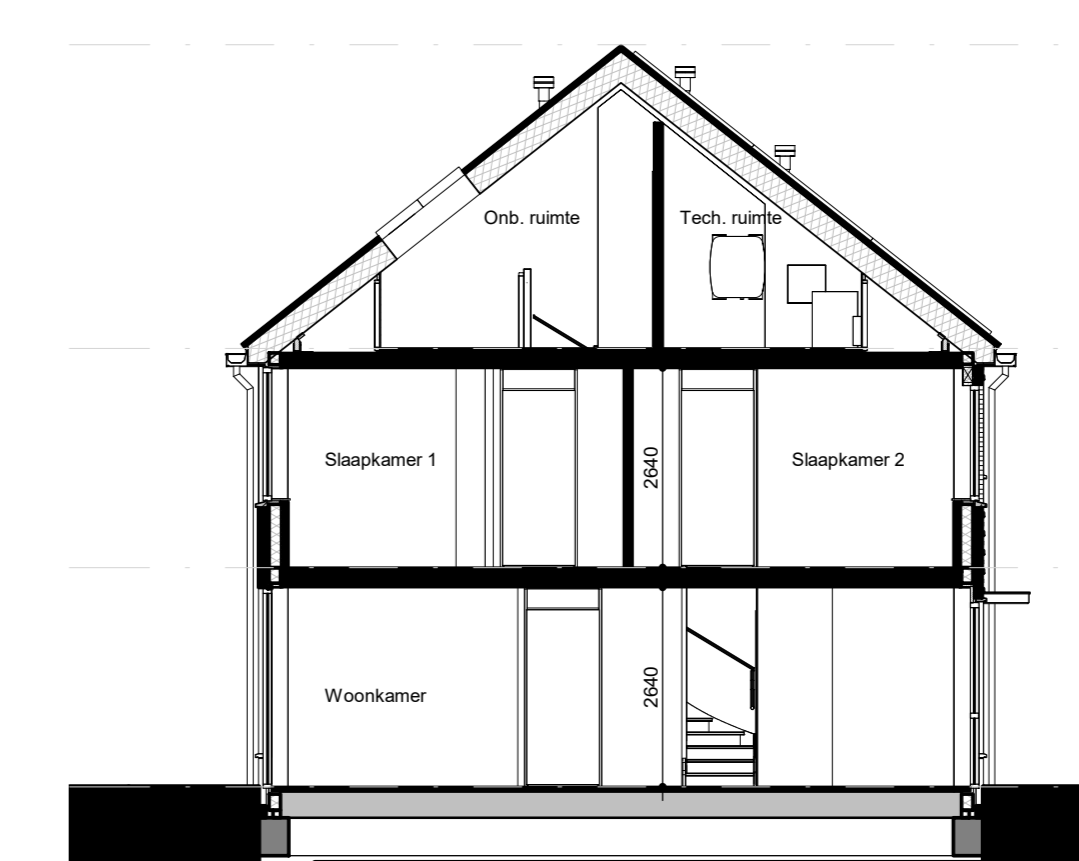

Doorsnede hoekwoning
1 : 100

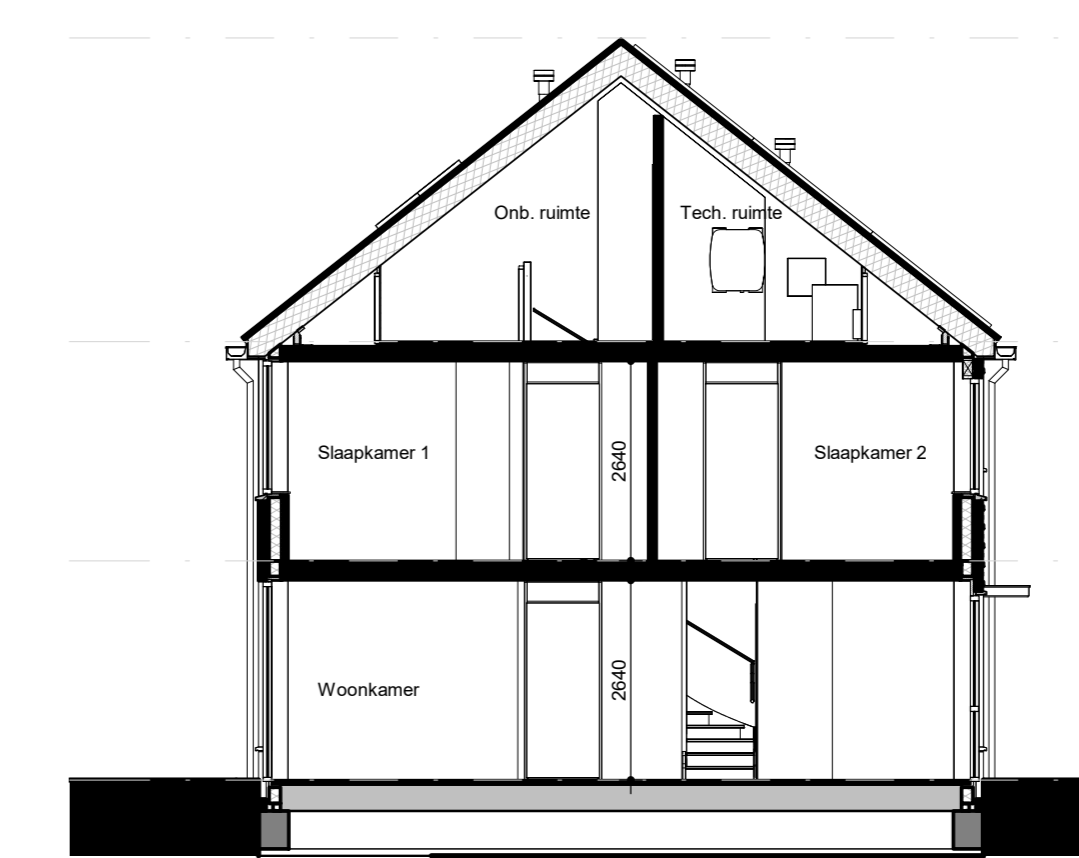

Doorsnede tussenwoning
1 : 100



Deze situatie is uitsluitend indicatief ter bepaling van de ligging van de betreffende woningen

WERKNUMMER: 23004
BLADNUMMER: VH-C.01
DATUM: 13-09-2023
GEWILZGD

FASE: VERHUURTEKENING
BETREFT: Plattegronden, gevels en doorsneden
Van Zomerendaan: 109, 111, 113, 115, 117, 119



SCHAAL: 1:50/1:100
AFMETING: A0