Begane grond
1 : 50

Eerste verdieping
1 : 50

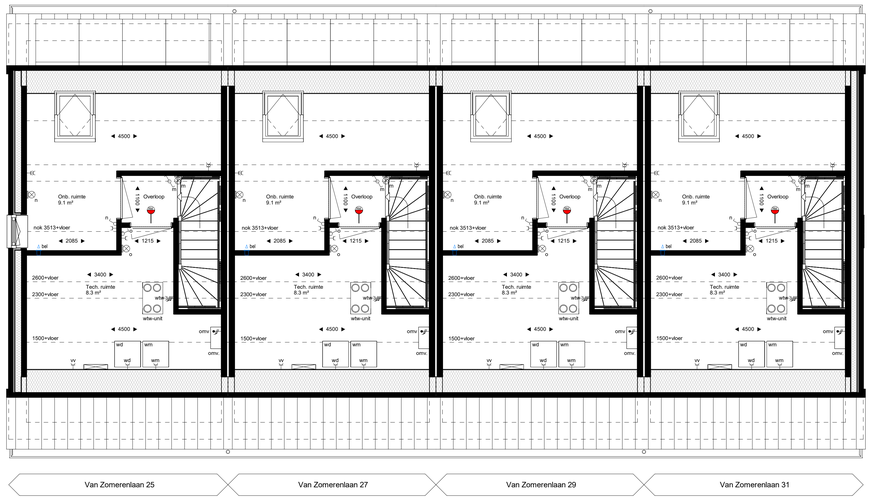

Tweede verdieping
1 : 50

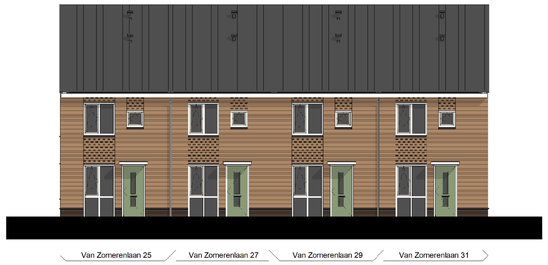

Voorgevel
1 : 100

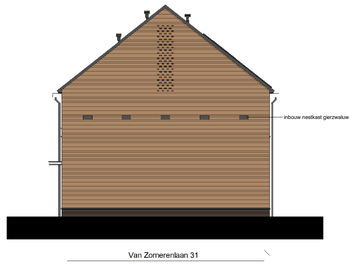

Rechter zijgevel
1 : 100

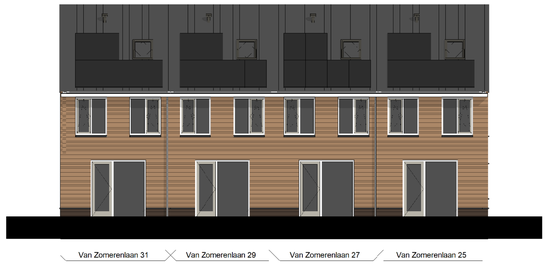

Achtergevel
1 : 100

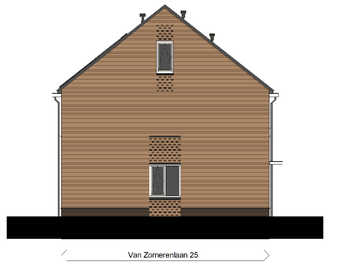

Linker zijgevel
1 : 100

Renvooi

ARCERINGEN-AFKORTINGEN-SYMBOLEN

- schoon metselwerk, kalkzandsteen, lichte scheidingswand
- isolatie

kk	koelkast, opstelplaats
wm	wasmachine, opstelplaats
wd	wasdroger, opstelplaats
mk	meterkast
wtw	warmteterugwin unit
wp	warmtepomp
	elektrische radiator
	vloerverwarming verdeler
	hemelwater afvoer
mv	plafond ventiel (afzuiggunt mechanische ventilatie)
bel	plafond ventiel (beluchting gebalanceerde ventilatie)
mv	wand/opbouw ventiel (afzuiggunt mechanische ventilatie)
bel	wand/opbouw ventiel (beluchting gebalanceerde ventilatie)
vv	ruimte voorzien van vloerverwarming
	buitenkraan

We hebben ons best gedaan op deze verhuurtekening. Toch kan het zijn dat er een fout in is geslopen. Of dat er zijn tijdens de bouw situaties voorboen waardoor kleine wijzigingen en aanpassingen noodzakelijk zijn ten opzichte van de verhuurtekening.

De exacte plaatsen en afmetingen van aansluitpunten, radiatoren, ventilatiepunten, rookmelder, schachten, dakuitmondingen e.d. zijn indicatief op de tekeningen aangegeven en worden door de installateurs nader bepaald. Aan deze gebieden en plaatsen kunnen derhalve geen rechten ontleend worden.

U dient er rekening mee te houden dat, na het aanbrengen van wand- en vloerafwerkingen (tegels, stukadoorswerk etc.) de netto bruikbare maten bij oplevering een aantal centimeters van de genoemde bruto maten kunnen afwijken.

Maten in millimeters.

De op de tekening aangegeven maten zijn "circa"-maten.

	enkelpolige schakelaar
	wisselschakelaar
	serieschakelaar
mv	mechanische ventilatie schakelaar
	enkelvoudige wandcontactdoos
	dubbelvoudige wandcontactdoos (compact)
	dubbelvoudige wandcontactdoos (duo doos)
afz	enkelvoudige wandcontactdoos t.b.v. re-circulatie afzuigkap
er	enkelvoudige wandcontactdoos t.b.v. elektrische radiator
kk	enkelvoudige wandcontactdoos t.b.v. koelkast
wm	enkelvoudige wandcontactdoos t.b.v. wasmachine
wd	enkelvoudige wandcontactdoos t.b.v. wasdroger
vw	enkelvoudige wandcontactdoos t.b.v. vaatwasser
vv	enkelvoudige wandcontactdoos t.b.v. vloerverwarming verdeler
wp	enkelvoudige wandcontactdoos t.b.v. warmtepomp
wtw	wandcontactdoos 380V t.b.v. warmteterugwin unit
f1	wandcontactdoos 380V t.b.v. elektrisch kooktoestel
omv	bedrade aansluiting t.b.v. omvormer pv-panelen
th	bedrade aansluiting t.b.v. kamerthermostaat
thd	kamerthermostaat, draadloos
bo	onbedrade aansluiting t.b.v. elektrische boiler
LL	onbedrade aansluiting vanuit meterkast, eindigend in ledige doos
	rookmelder
	rookmelder, op pendel aan wand
	schel
	beldrukker
	plafondichtpunt / centraaldoos
	wandlichtpunt, excl. armatuur
	aardpunt

Doorsnede hoek- en tussenwoning
1 : 100

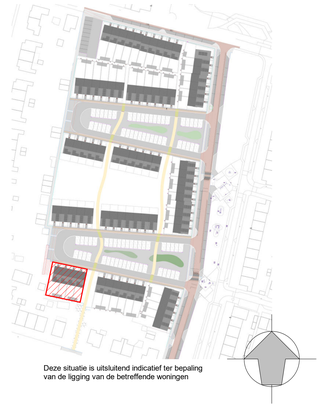

Deze situatie is uitsluitend indicatief ter bepaling van de ligging van de betreffende woningen

WERKNUMMER
23004
BLADNUMMER
VH-J.01
DATUM
15-09-2023
GEWIJZIGD

SCHAAL
1:50/1:100
AFMETING
A0

FASE
VERHUURTEKENING
BETREFT
Plattegronden, gevels en doorsnede
Van Zomerenlaan 25, 27, 29, 31

DURA VERMEER
Waarmaken van ambities

POORT6