Begane grond

1 : 50

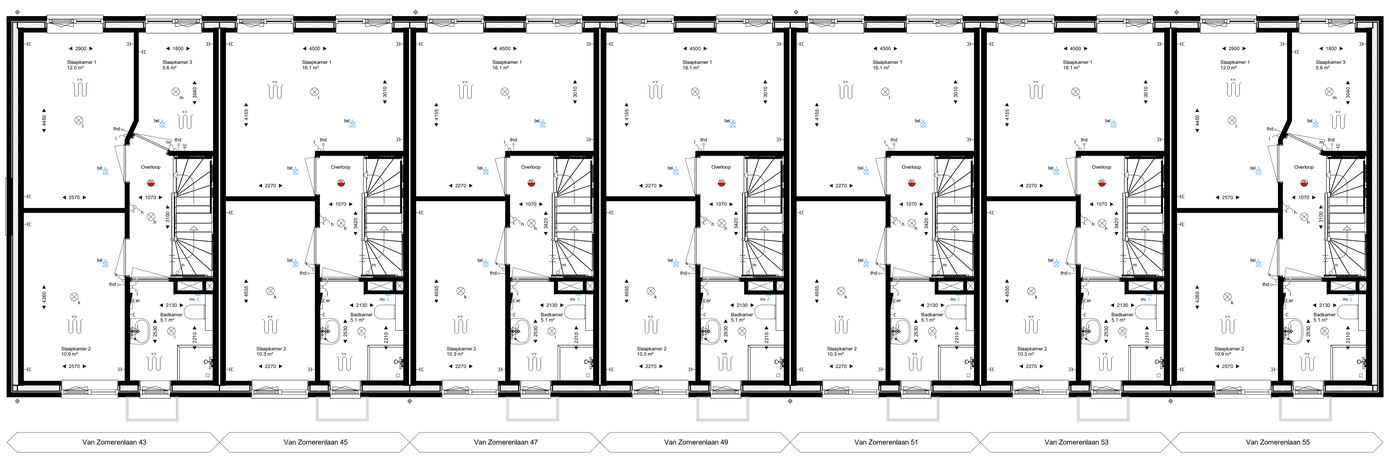

Eerste verdieping

1 : 50

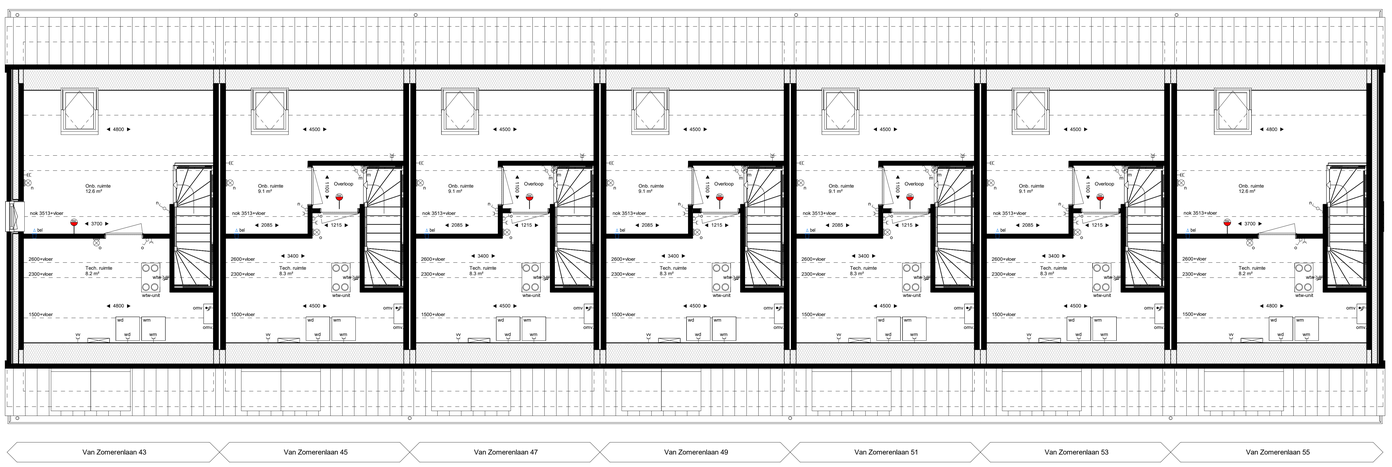

Tweede verdieping

1 : 50

Voorgevel

1 : 100

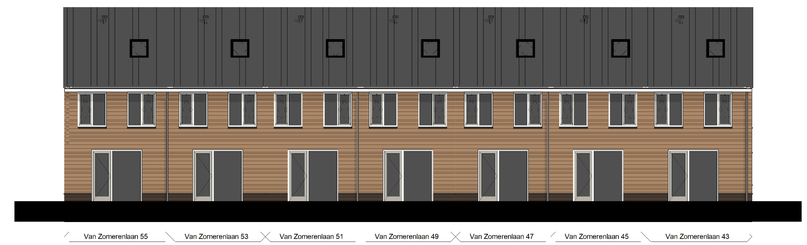

Achtergevel

1 : 100

Linker zijgevel

1 : 100

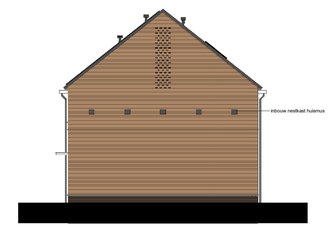

Rechter zijgevel

1 : 100

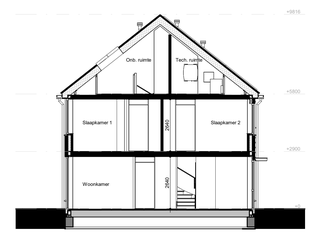

Doorsnede hoekwoning

1 : 100

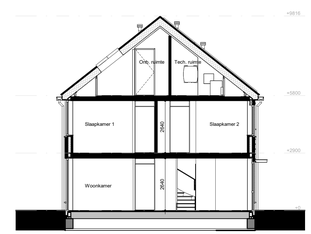

Doorsnede tussenwoning

1 : 100

Renvooi

ARCERINGEN-AFKORTINGEN-SYMBOLEN

- schoon metselwerk, kalkzandsteen, lichte scheidingswand
- isolatie
- kk koelkast, opstelplaats
- wm wasmachine, opstelplaats
- wd wasdroger, opstelplaats
- mk meterkast
- wbe warmtebeurgeven unit
- wp warmtepomp
- elektrische radiator
- vloerverwarming verdeler
- hemelwater afvoer
- mv plafond ventiel (afzuiggunit mechanische ventilatie)
- bel plafond ventiel (telucht/ring gebalanceerde ventilatie)
- mv wand/opbouw ventiel (afzuiggunit mechanische ventilatie)
- bel wand/opbouw ventiel (telucht/ring gebalanceerde ventilatie)
- ruimte voorzien van vloerverwarming
- buitenkraan

We hebben ons best gedaan op deze verhuurtekening. Toch kan het zijn dat er een fout in is geslopen. Of dat er zich tijdens de bouw situaties voordoen waarbij kleine wijzigingen en aanpassingen noodzakelijk zijn ten opzichte van de verhuurtekening.

De exacte plaatsen en afmetingen van aansluitpunten, radiatoren, ventilatiepunten, rookmelder, schachten, dakuitmondingen e.d. zijn indicatief op de tekeningen aangegeven en worden door de installateurs nader bepaald. Aan deze gelallen en plaatsen kunnen derhalve geen rechten ontleend worden.

U dient er rekening mee te houden dat, na het aanbrengen van wand- en vloerafwerkingen (tegels, stukadoorswerk etc.) de netto bruikbare maten bij opleverring een aantal centimeters van de genoemde brutto maten kunnen afwijken.

Maten in millimeters.

De op de tekening aangegeven maten zijn "circa"-maten.

- enkelpolige schakelaar
- wisselschakelaar
- serieschakelaar
- mv mechanische ventilatie schakelaar
- enkelvoudige wandcontactdoos
- dubbelvoudige wandcontactdoos (compact)
- dubbelvoudige wandcontactdoos (dus doos)
- afz enkelvoudige wandcontactdoos t.b.v. re-circulatie afzuigkap
- er enkelvoudige wandcontactdoos t.b.v. elektrische radiator
- kk enkelvoudige wandcontactdoos t.b.v. koelkast
- wm enkelvoudige wandcontactdoos t.b.v. wasmachine
- wd enkelvoudige wandcontactdoos t.b.v. wasdroger
- vw enkelvoudige wandcontactdoos t.b.v. vaatwasser
- vv enkelvoudige wandcontactdoos t.b.v. vloerverwarming verdeler
- wp enkelvoudige wandcontactdoos t.b.v. warmtepomp
- wbe wandcontactdoos 380V t.b.v. warmtebeurgeven unit
- TI wandcontactdoos 380V t.b.v. elektrisch kooktoestel
- omv bedrade aansluiting t.b.v. omvormer pv-panelen
- th bedrade aansluiting t.b.v. kamerthermostaat
- thd kamerthermostaat, draadloos
- bo onbedrade aansluiting t.b.v. elektrische boiler
- LL onbedrade aansluiting vanuit meterkast, eindigend in ledige doos
- rookmelder
- rookmelder, op pendel aan wand
- schel
- bedrukker
- plafondlichtpunt / centraaldoos
- wandlichtpunt, excl. armatuur
- aardpunt

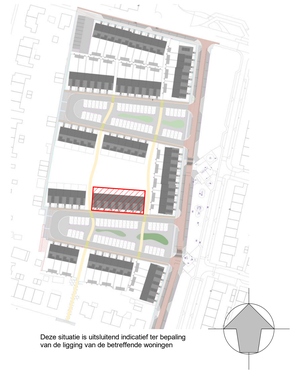

Deze situatie is uitsluitend indicatief ter bepaling van de ligging van de betreffende woningen

WERKNUMMER
23004

BLADNUMMER
VH-H.01

DATUM
15-09-2023
GEWIJZIGD

SCHAAL
1:50/1:100
AFMETING
A0+

FASE
VERHUURTEKENING

BETREFT
Plattegronden, gevels en doorsneden
Van Zomerenlaan 43, 45, 47, 49, 51, 53, 55

DURA VERMEER
Waarmaken van ambities

POORT6