Begane grond
1 : 50

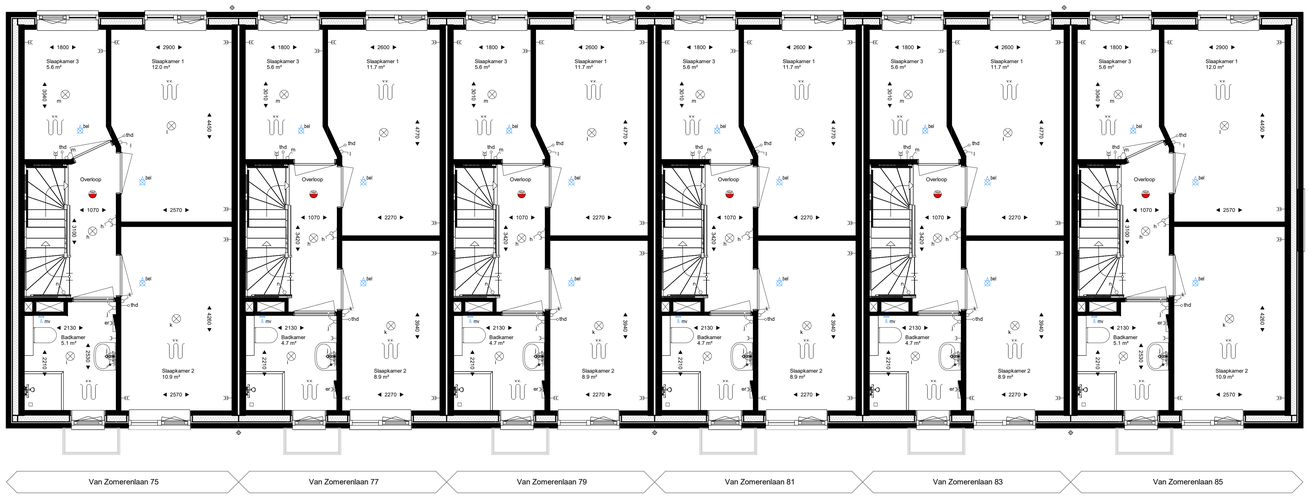

Eerste verdieping
1 : 50

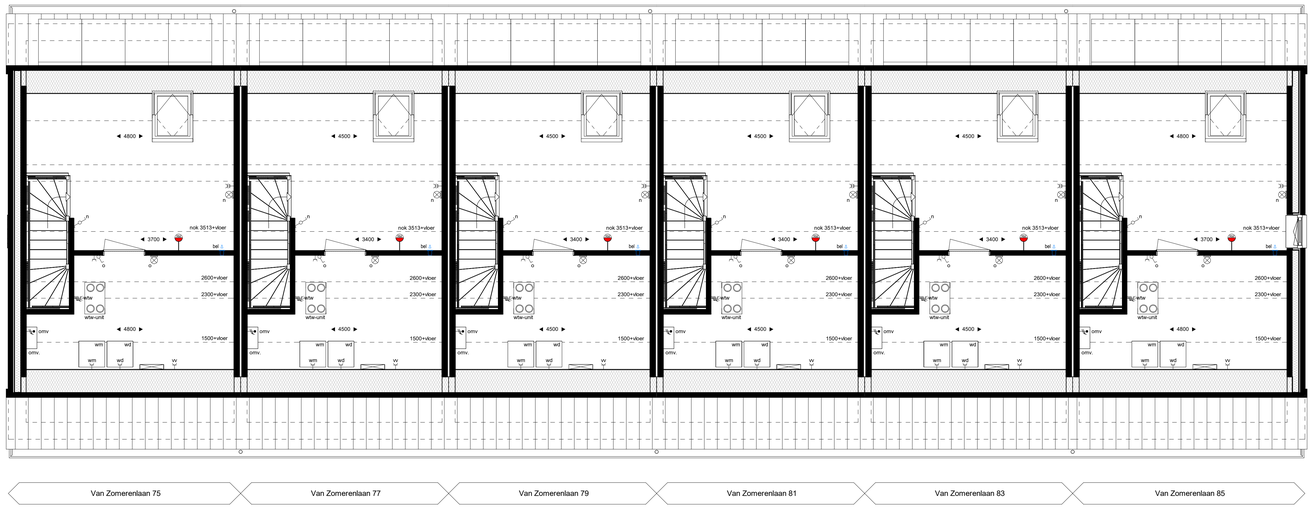

Tweede verdieping
1 : 50

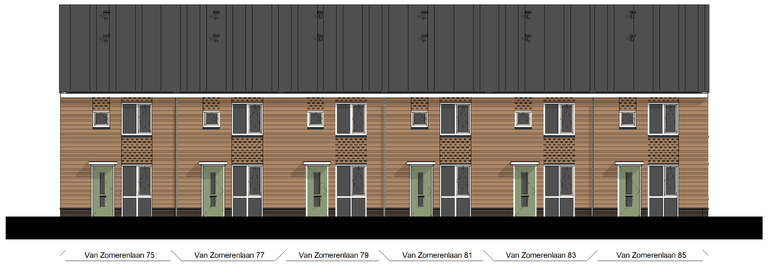

Voorgevel
1 : 100

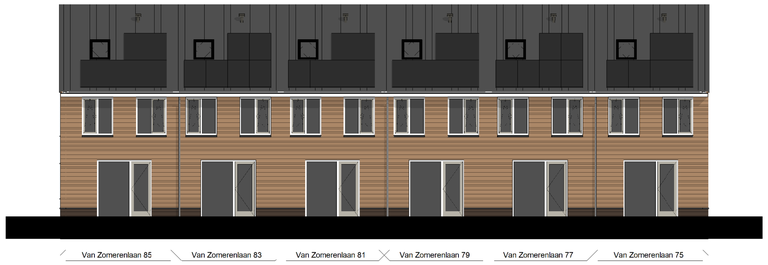

Achtergevel
1 : 100

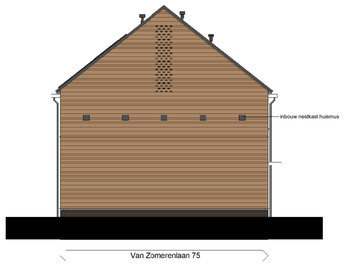

Linker zijgevel
1 : 100

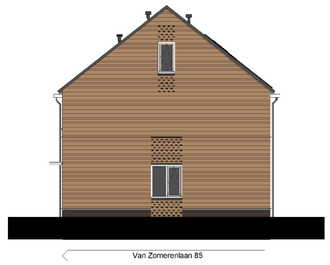

Rechter zijgevel
1 : 100

Renvooi

ARCERINGEN-AFKORTINGEN-SYMBOLEN

- schoon metselwerk, kalkzandsteen, lichte scheidingswand
- isolatie
- kk — keukkast, opstelplaats
- wm — wasmachine, opstelplaats
- wd — wasdroger, opstelplaats
- mk — meterkast
- wtw — warmteterugwin unit
- wp — warmtepomp
- elektrische radiator
- vloerverwarming verdeler
- hemelwater afvoer
- mv — plafond ventiel (afzuiggunt mechanische ventilatie)
- bel — plafond ventiel (bekuchting gebalanceerde ventilatie)
- mv — wand/opbouw ventiel (afzuiggunt mechanische ventilatie)
- bel — wand/opbouw ventiel (bekuchting gebalanceerde ventilatie)
- ruimte voorzien van vloerverwarming
- buitenkraan

We hebben ons best gedaan op deze verhuurtekening. Toch kan het zijn dat er een fout in is geslopen. Of dat er zich tijdens de bouw situaties voordoen waardoor kleine wijzigingen en aanpassingen noodzakelijk zijn ten opzichte van de verhuurtekening.

De exacte plaatsen en afmetingen van aansluitpunten, radiatoren, ventilatiepunten, rookmelder, schachten, dakuitmondingen e.d. zijn indicatief op de tekeningen aangegeven en worden door de installateurs nader bepaald. Aan deze getallen en plaatsen kunnen derhalve geen rechten ontleend worden.

U dient er rekening mee te houden dat, na het aanbrengen van wand- en vloerafwerkingen (tegels, stukadoorswerk etc.) de netto bruikbare maten bij opleverig een aantal centimeters van de genoemde bruto maten kunnen afwijken.

Maten in millimeters.

De op de tekening aangegeven maten zijn "circa"-maten.

- enkelpolige schakelaar
- wisselschakelaar
- serieschakelaar
- mv — mechanische ventilatie schakelaar
- enkelvoudige wandcontactdoos
- dubbelvoudige wandcontactdoos (compact)
- dubbelvoudige wandcontactdoos (duo doos)
- afz — enkelvoudige wandcontactdoos t.b.v. re-circulatie afzuigkap
- er — enkelvoudige wandcontactdoos t.b.v. elektrische radiator
- kk — enkelvoudige wandcontactdoos t.b.v. koelkast
- wm — enkelvoudige wandcontactdoos t.b.v. wasmachine
- wd — enkelvoudige wandcontactdoos t.b.v. wasdroger
- vw — enkelvoudige wandcontactdoos t.b.v. vaatwasser
- vv — enkelvoudige wandcontactdoos t.b.v. vloerverwarming verdeler
- wp — enkelvoudige wandcontactdoos t.b.v. warmtepomp
- wtw — wandcontactdoos 380V t.b.v. warmteterugwin unit
- f1 — wandcontactdoos 380V t.b.v. elektrisch kooktoestel
- omv — bedrade aansluiting t.b.v. omvormer pv-panelen
- th — bedrade aansluiting t.b.v. kamerthermostaat
- thd — kamerthermostaat, draadloos
- bo — onbedrade aansluiting t.b.v. elektrische boiler
- LL — onbedrade aansluiting vanuit meterkast, eindigend in ledige doos
- rookmelder
- rookmelder, op pendel aan wand
- schel
- bellendrukker
- plafondlichtpunt / centraalbloos
- wandlichtpunt, excl. armatuur
- aardpunt

Doorsnede hoekwoning
1 : 100

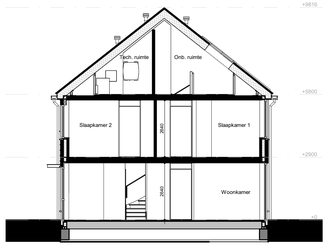

Doorsnede tussenwoning
1 : 100

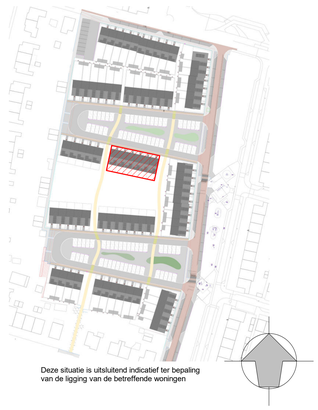

Deze situatie is uitsluitend indicatief ter bepaling van de ligging van de betreffende woningen

WERKNUMMER
23004

BLADNUMMER
VH-F.01

DATUM
13-09-2023
GEWIJZIGD

SCHAAL
1:50/1:100
AFMETING
A0

FASE
VERHUURTEKENING

BETREFT
Plattegronden, gevels en doorsneden
Van Zomerenlaan 75, 77, 79, 81, 83, 85

DURA VERMEER
Waarmaken van ambities

POORT6