



Renvooi

- ACCESSORIE-ACHTERTEN-KAPPELEN**
- schoon meubel, krukstoelen, lichte scheidingswand
 - isolatie
 - vloerbedekking
 - meubel, kasten, wasmachine, opstelstoel
 - wandplaat
 - meubel, kasten, wasmachine, opstelstoel
 - vloerbedekking
 - vloerbedekking
 - vloerbedekking
 - elektrische radiator
 - vloerverwarming verdelers
 - technische afvoer
 - plafond ventilator (afzuigkast mechanische ventilatie)
 - plafond ventilator (afzuigkast gebalanceerde ventilatie)
 - wandplaat ventilator (afzuigkast mechanische ventilatie)
 - wandplaat ventilator (afzuigkast gebalanceerde ventilatie)
 - radiator

We hebben ons best gedaan op deze verhuurtekening. Toch kan het zijn dat er een fout is in de tekening. Of dat er een fout is in de afbeelding van het tekening. Het is niet mogelijk om alle fouten te corrigeren. Het is niet mogelijk om alle fouten te corrigeren. Het is niet mogelijk om alle fouten te corrigeren. Het is niet mogelijk om alle fouten te corrigeren.

Begane grond
1:50



Eerste verdieping
1:50



Tweede verdieping
1:50

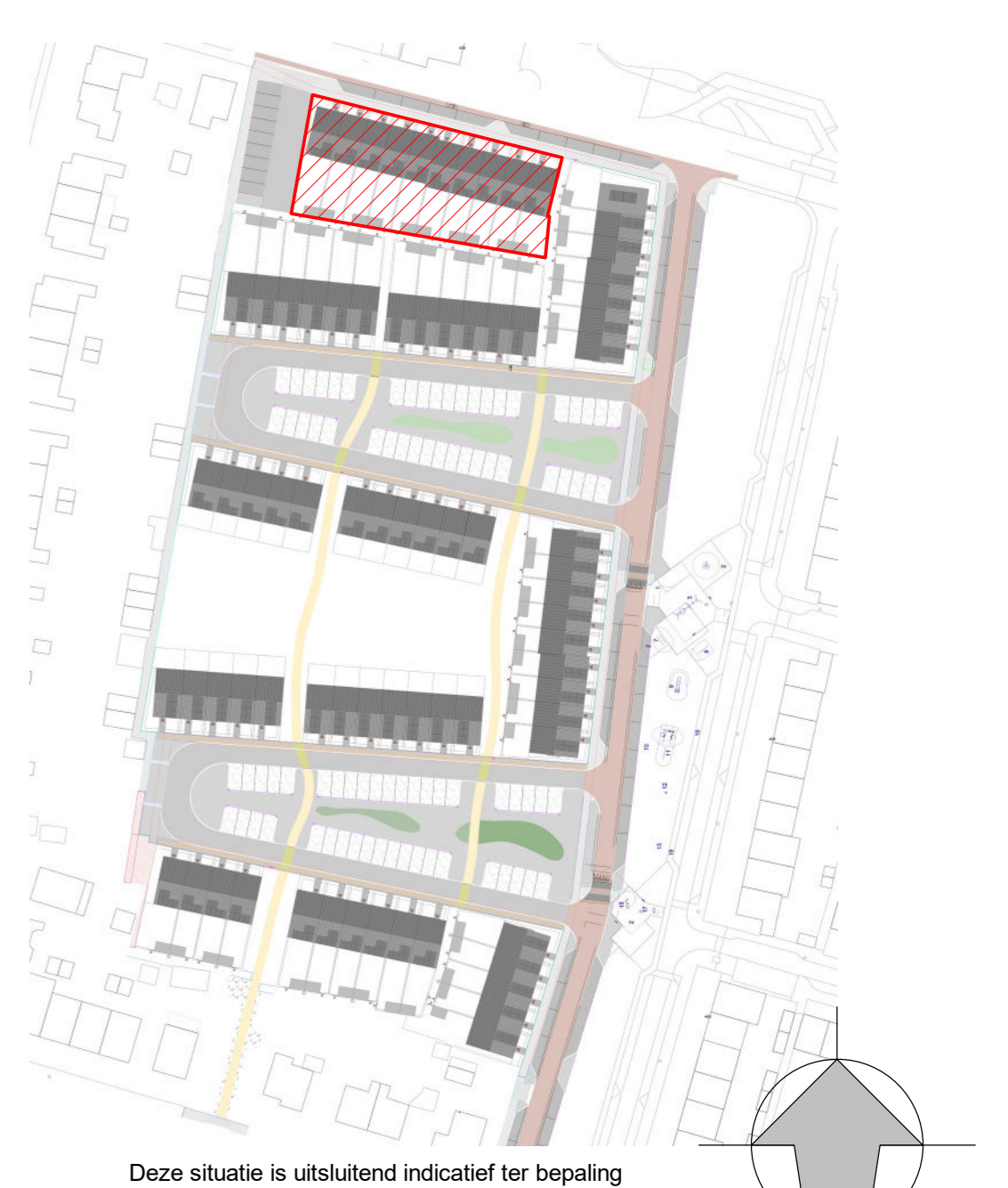

Deze situatie is uitsluitend indicatief ter bepaling van de ligging van de betreffende woningen.

WED. VERMAER
23004
VERHUURTEKENING
VH-A.01
DATUM: 13-06-2023
GEWILZIGD

VERHUURTEKENING
Plattegronden
W.F. Emckstraat 1a, 1b, 1c, 1d, 1e, 1f, 1g, 1h, 1j, 1k

DURAVEERMEER
Waarmaken van ambities

POORT6

SCHAAL: 1:50
ARBEIDING: A-1

Aankond Docx // DWG - GURINCHEN - 16 sociale huurw. Van Zonnenlaan/Zonnenlaan_Blk_A_BWK_RZ2.rvt



W.F. Emckstraat 1a W.F. Emckstraat 1b W.F. Emckstraat 1c W.F. Emckstraat 1d W.F. Emckstraat 1e W.F. Emckstraat 1f W.F. Emckstraat 1g W.F. Emckstraat 1h W.F. Emckstraat 1j W.F. Emckstraat 1k

Voorgevel
1 : 100



W.F. Emckstraat 1k

Rechter zijgevel
1 : 100



W.F. Emckstraat 1k W.F. Emckstraat 1j W.F. Emckstraat 1h W.F. Emckstraat 1g W.F. Emckstraat 1f W.F. Emckstraat 1e W.F. Emckstraat 1d W.F. Emckstraat 1c W.F. Emckstraat 1b W.F. Emckstraat 1a

Achtergevel
1 : 100

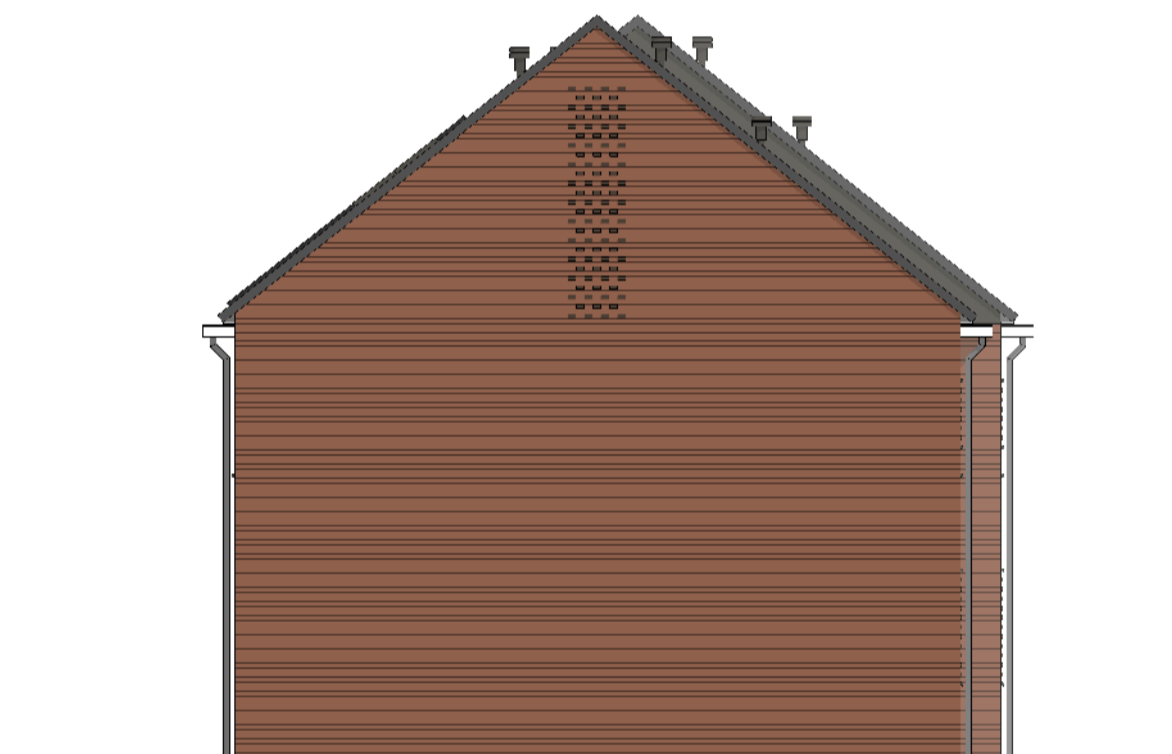

W.F. Emckstraat 1a

Linker zijgevel
1 : 100

We hebben ons best gedaan op deze verhuurtekening. Toch kan het zijn dat er een fout is gestroopt. Of dat er zich tijdens de bouw situaties voordoen waardoor kleine wijzigingen en aanpassingen noodzakelijk zijn ten opzichte van de verhuurtekening.

De exacte plaatsen en afmetingen van aansluitpunten, radiatoren, ventilatiepunten, rookmeider, schachten, dakuitmondingen e.d. zijn indicatief op de tekeningen aangegeven en worden door de installateurs nader bepaald. Aan deze getallen en plaatsen kunnen derhalve geen rechten ontleend worden.

U dient er rekening mee te houden dat, na het aanbrengen van wand- en vloerwerkzaamheden (betgels, stakadoorswerk etc.) de netto bruikbare maten bij oplevering een aantal centimeters van de genoemde bruto maten kunnen afwijken.

Maten in millimeters.

De op de tekening aangegeven maten zijn "circa"-maten.

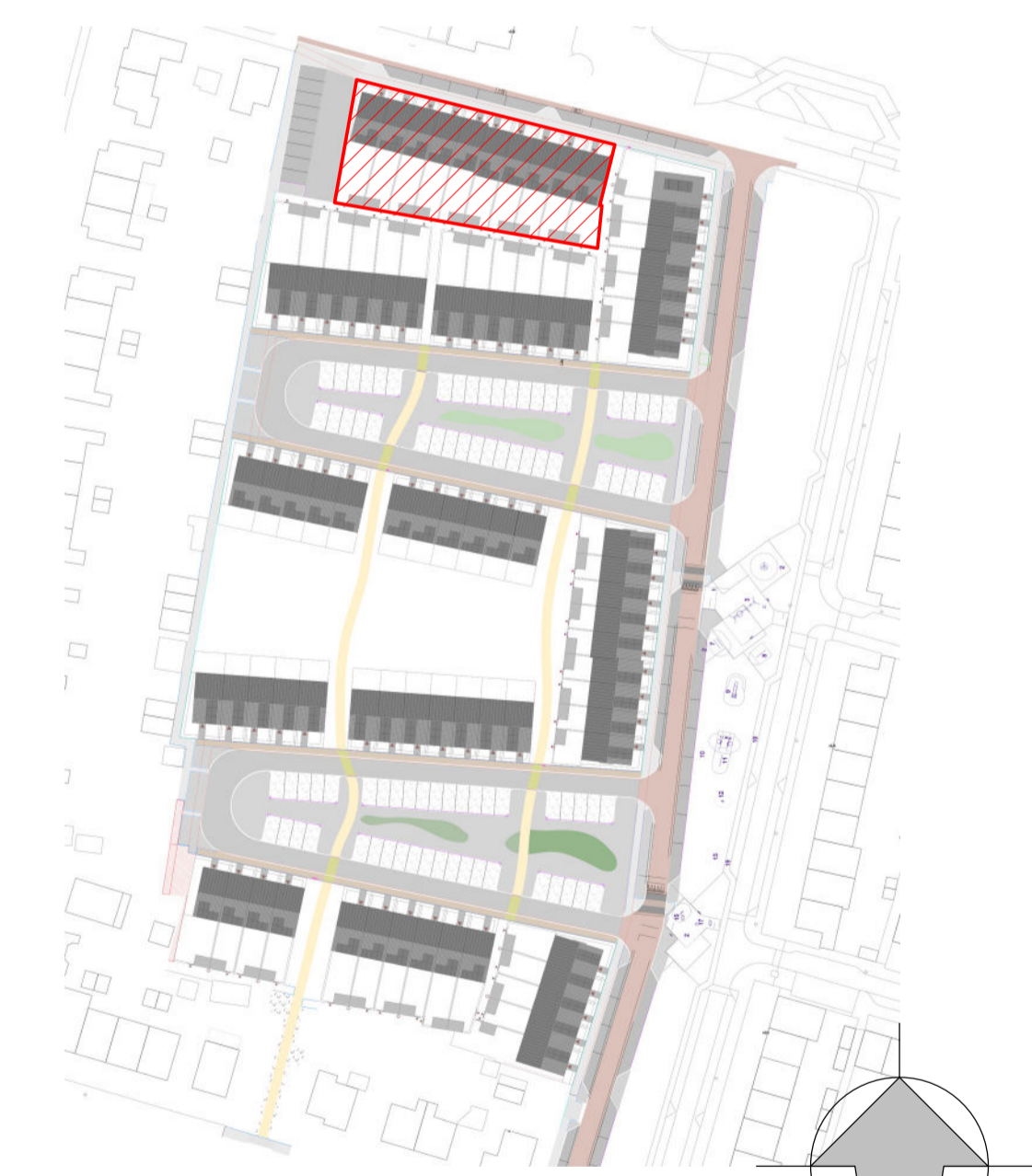

Deze situatie is uitsluitend indicatief ter bepaling van de ligging van de betreffende woningen

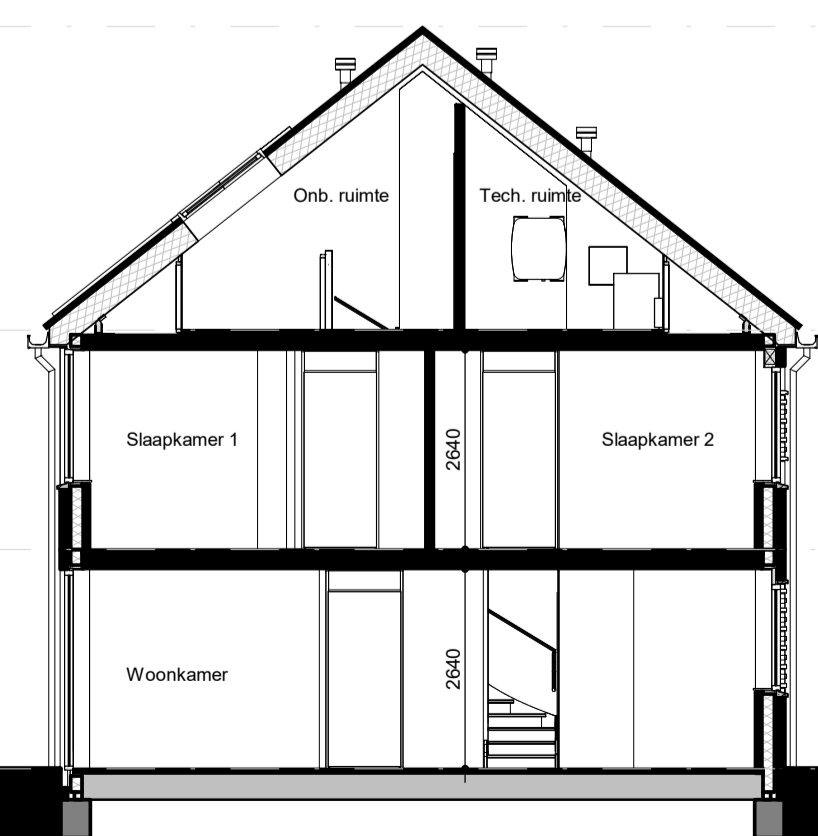

Doorsnede hoekwoning
1 : 100

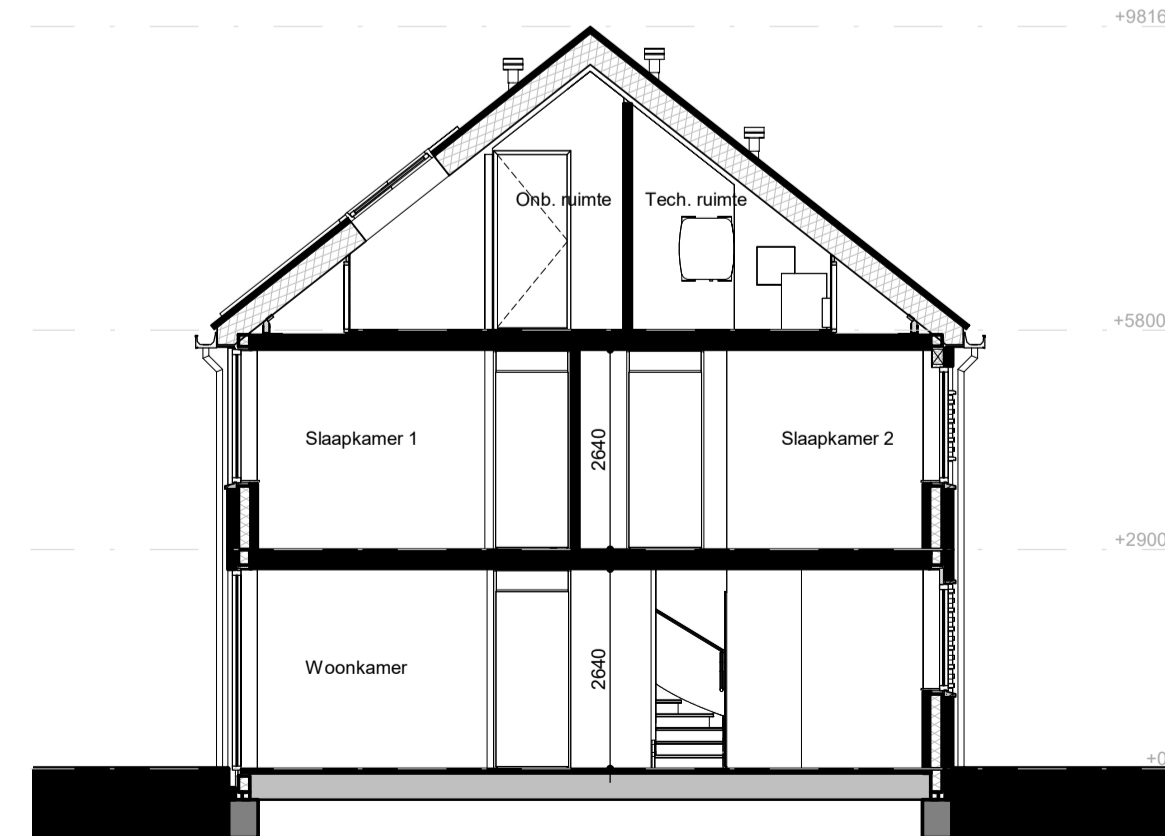

Doorsnede tussenwoning
1 : 100

WERKNUMMER
23004
BLADNUMMER
VH-A.02
DATUM
13-09-2023
GEWIJZIGD

FASE
VERHUURTEKENING
BETREFT
Gevels en doorsneden
W.F. Emckstraat 1a, 1b, 1c, 1d, 1e, 1f, 1g, 1h, 1j, 1k



SCHAAL
1:100
AFMETING
A1+